

烁器物联 PC 端使用说明书

- 登录方式：
- 1: 输入手机号通过短信获取验证码。
 - 2: 输入邮箱通过信箱获取验证码。

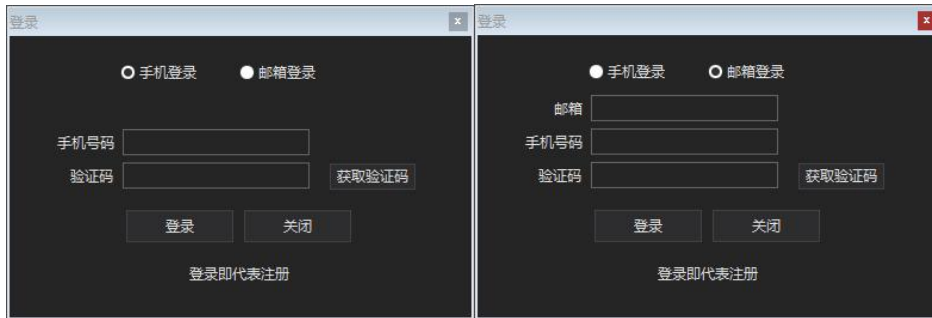

主页面：

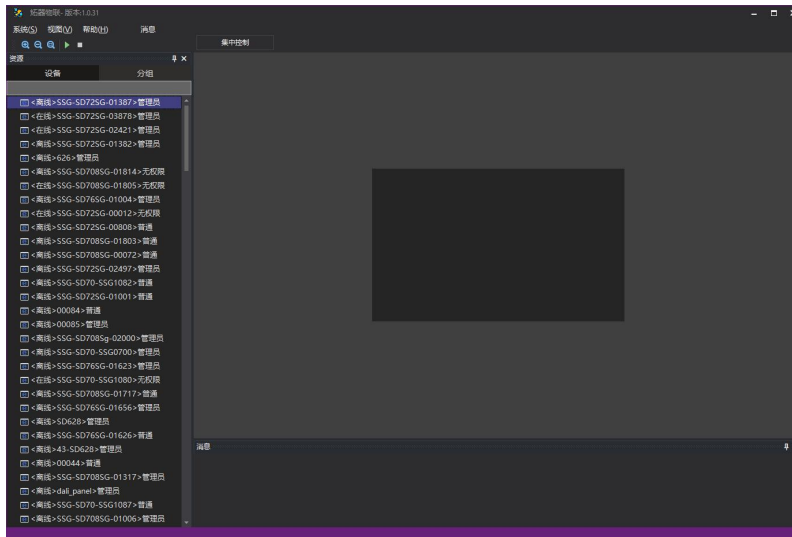

- ①系统：退出登录，退出软件。
- ②视图：可放大、缩小，恢复原始比例。
- ③帮助：检查更新，有新版本提示以及更新内容。

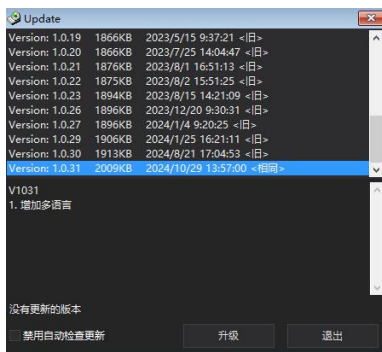

- ④消息：接收设备移交，设备分享消息。
右击设备列表：

1: 加入设备 手动输入设备 ID 或设备名称点击确定添加新设备。如果是第一位添加设备的用户，权限即为管理员，如果不是，添加设备后会申请控制权限。

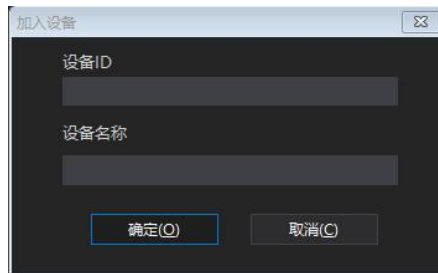

2: 设备命名 可以重命名设备名，方便客户整理记忆。

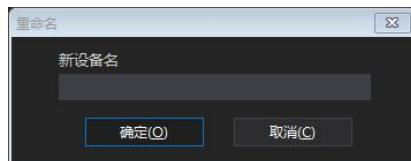

3: 设备详情



4: 远程控制

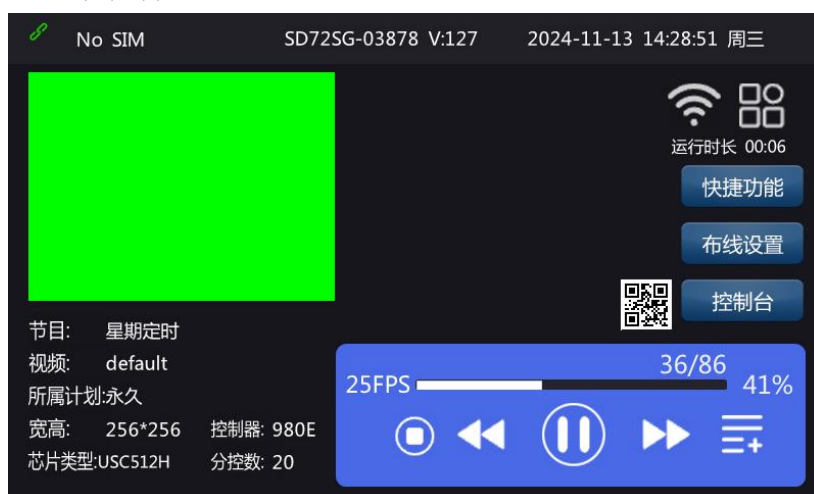

5: 停止 退出远程控制

6: 设备操作

①设备分享 管理员分享后，新用户权限是普通用户，普通用户分享后，新用户无权限。

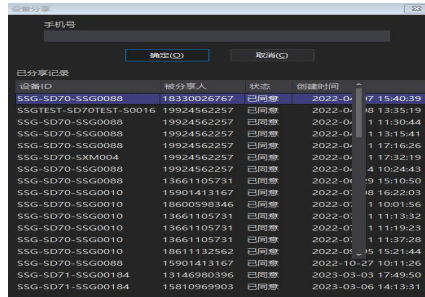

设备分享

手机号

确定(O) 取消(C)

已分享记录

设备ID	被分享人	状态	创建时间
SSG-SD70-SSG0088	18330026767	已同意	2022-08-17 15:40:39
SSGTEST-SD70TEST1-SD0016	19924562257	已同意	2022-08-11 13:31:15
SSG-SD70-SSG0088	19924562257	已同意	2022-08-11 11:30:44
SSG-SD70-SSG0088	19924562257	已同意	2022-08-11 13:15:41
SSG-SD70-SSG0088	19924562257	已同意	2022-08-11 17:16:26
SSG-SD70-S3M004	19924562257	已同意	2022-08-11 17:32:15
SSG-SD70-SSG0088	19924562257	已同意	2022-08-14 10:24:43
SSG-SD70-SSG0088	13661105731	已同意	2022-08-19 15:10:50
SSG-SD70-SSG0010	15901413167	已同意	2022-08-16 22:20:03
SSG-SD70-SSG0010	18600598346	已同意	2022-08-11 00:11:56
SSG-SD70-SSG0010	13661105731	已同意	2022-08-11 11:13:32
SSG-SD70-SSG0010	13661105731	已同意	2022-08-11 11:19:23
SSG-SD70-SSG0010	13661105731	已同意	2022-08-11 11:37:26
SSG-SD70-SSG0010	18611132562	已同意	2022-08-15 15:21:44
SSG-SD70-SSG0088	15901413167	已同意	2022-10-27 10:11:26
SSG-SD71-SSG00184	13146980396	已同意	2023-03-03 17:49:50
SSG-SD71-SSG00184	15810969903	已同意	2023-03-06 14:13:31

②权限转移 管理员权限是可以转移给其他用户的，但是管理员只有一个。

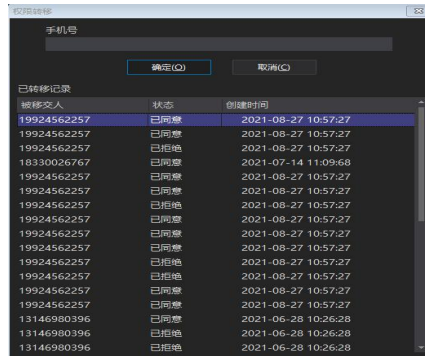

权限转移

手机号

确定(O) 取消(C)

已转移记录

被移交人	状态	创建时间
19924562257	已同意	2021-08-27 10:57:27
19924562257	已拒绝	2021-08-27 10:57:27
18330026767	已同意	2021-07-14 11:09:68
19924562257	已同意	2021-08-27 10:57:27
19924562257	已同意	2021-08-27 10:57:27
19924562257	已拒绝	2021-08-27 10:57:27
19924562257	已同意	2021-08-27 10:57:27
19924562257	已同意	2021-08-27 10:57:27
19924562257	已拒绝	2021-08-27 10:57:27
19924562257	已拒绝	2021-08-27 10:57:27
19924562257	已同意	2021-08-27 10:57:27
19924562257	已同意	2021-08-27 10:57:27
13146980396	已同意	2021-06-28 10:26:28
13146980396	已拒绝	2021-06-28 10:26:28
13146980396	已拒绝	2021-06-28 10:26:28

③设备移交 管理员可以将设备移交给其他用户，发送移交信息，若其他用户接收设备，权限变为管理员，原管理员设备列表中这台设备移除。

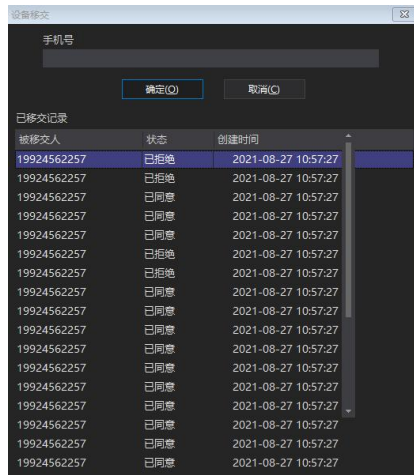

设备移交

手机号

确定(O) 取消(C)

已移交记录

被移交人	状态	创建时间
19924562257	已拒绝	2021-08-27 10:57:27
19924562257	已拒绝	2021-08-27 10:57:27
19924562257	已同意	2021-08-27 10:57:27
19924562257	已同意	2021-08-27 10:57:27
19924562257	已同意	2021-08-27 10:57:27
19924562257	已拒绝	2021-08-27 10:57:27
19924562257	已拒绝	2021-08-27 10:57:27
19924562257	已同意	2021-08-27 10:57:27
19924562257	已同意	2021-08-27 10:57:27
19924562257	已同意	2021-08-27 10:57:27
19924562257	已同意	2021-08-27 10:57:27
19924562257	已同意	2021-08-27 10:57:27
19924562257	已同意	2021-08-27 10:57:27
19924562257	已同意	2021-08-27 10:57:27
19924562257	已同意	2021-08-27 10:57:27
19924562257	已同意	2021-08-27 10:57:27
19924562257	已同意	2021-08-27 10:57:27

④申请列表 无权限的用户需要申请控制权限，等到管理员用户授予权限后，才能成为普通用户。

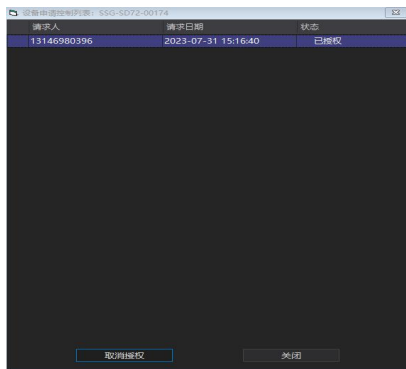

⑤设备图像



⑥设备重启 不断电即可重启。

7: 设备升级: 支持多版本升级, 并附带版本更新记录。

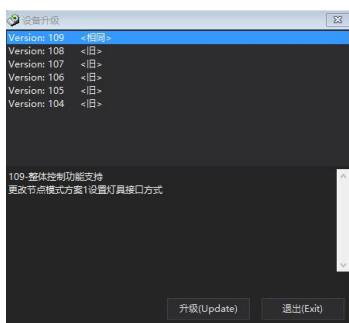

8: 文件管理: 有主控固件文件夹, 分控固件文件夹, 视频文件夹, 布线文件夹。不同类型文件要放到对应文件夹里。

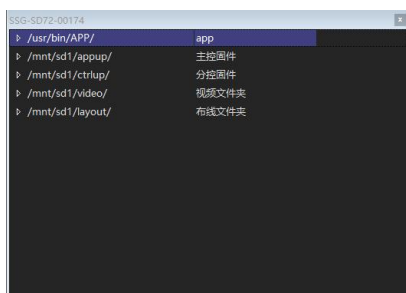

9: 删除设备: 用户可直接删除无用设备。

搜索栏: 模糊搜索, 直接定位到想查找的设备。

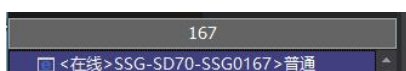

分组: 客户可以将作用在不同楼宇不同项目上所需要的控制器进行分组, 还可以自定义分组名称。

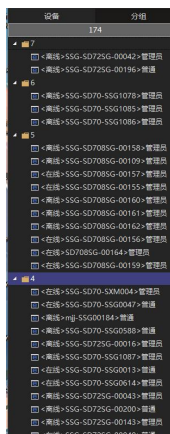

集中控制功能(可以通过勾选设备来一键上传文件，制作节目，设置布线并集中控制设备播放或进行切换播放格式)

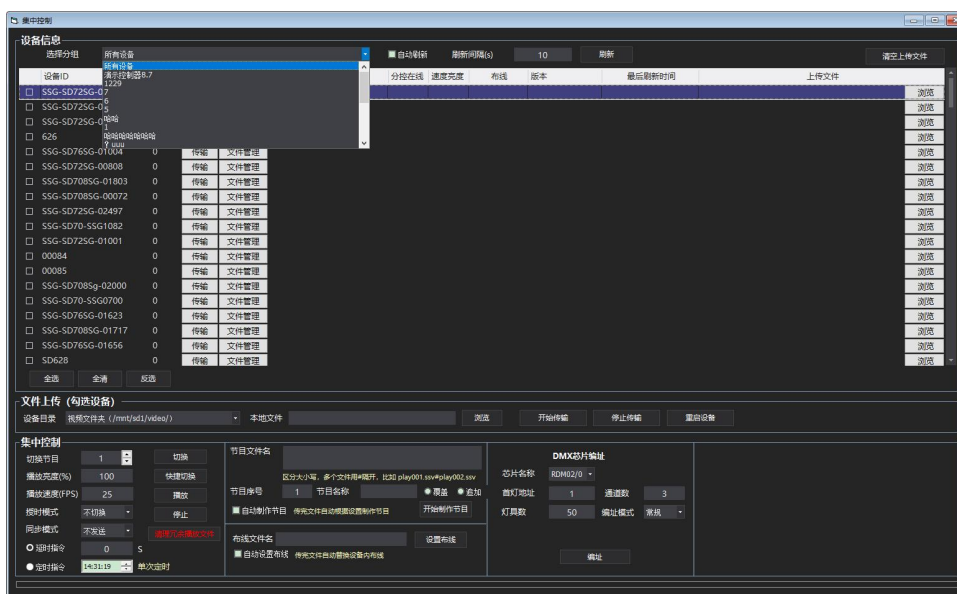

详细说明:

1: 上传文件: 首先勾选想要集中控制的设备, 并选择需要的文件上传到对应的设备目录下, 点击开始传输, 传输过程中除了停止传输不允许有别的操作。

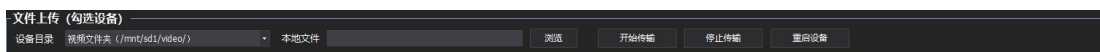

2: 制作节目: 节目文件名一定是在设备视频文件夹目录下有的文件, 区分大小写, 多个文件用#隔开, 比如 play001.ssv#play002.ssv。输入想排列的节目序号, 命名节目名称, 为空是默认是原节目名。(覆盖: 覆盖前一个同名节目只留一个节目 追加: 可以有多个同名的节目) 点击开始制作节目即可。(如果勾选自动制作节目 那传完文件后自动根据设置制作节目。)

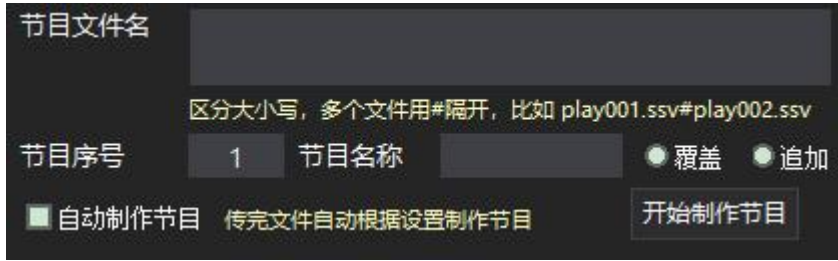

3: 设置布线: 布线文件名一定是在设备布线文件夹目录下有的文件, 区分大小写。点击设置布线即可。

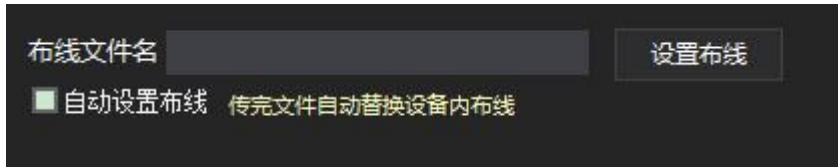

4: 集中控制: 控制节目的播放停止, 还可以输入需要切换的节目序号, 修改播放亮度, 修改播放速度, 修改授时模式 (默认不发送), 修改同步模式 (默认不发送) 点击切换即可完成集中控制。(清理多余播放文件: 清理视频文件夹目录下未参与节目的 SSV 格式的文件)



5: 刷新: 设置刷新间隔 (S), 点击刷新, 即可看到设备状态, 包含播放状态, 播放节目, 分控在线数, 速度, 亮度, 布线, 最后刷新时间。(也可选择自动刷新)

播放	(1/4)default	1/20	25/100	/mnt/sd1/layout/default.lay	2023/8/16 16:18:15
----	--------------	------	--------	-----------------------------	--------------------

6: DMX 芯片编址 : 勾选设备后, 选择芯片名称, 首灯地址, 通道数, 灯具数, 编址模式即可进行集中编写灯具地址。



